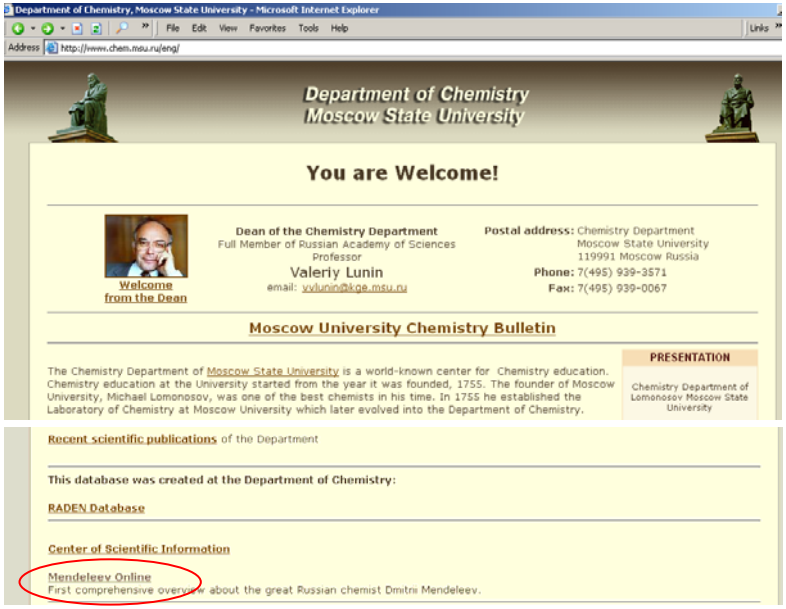

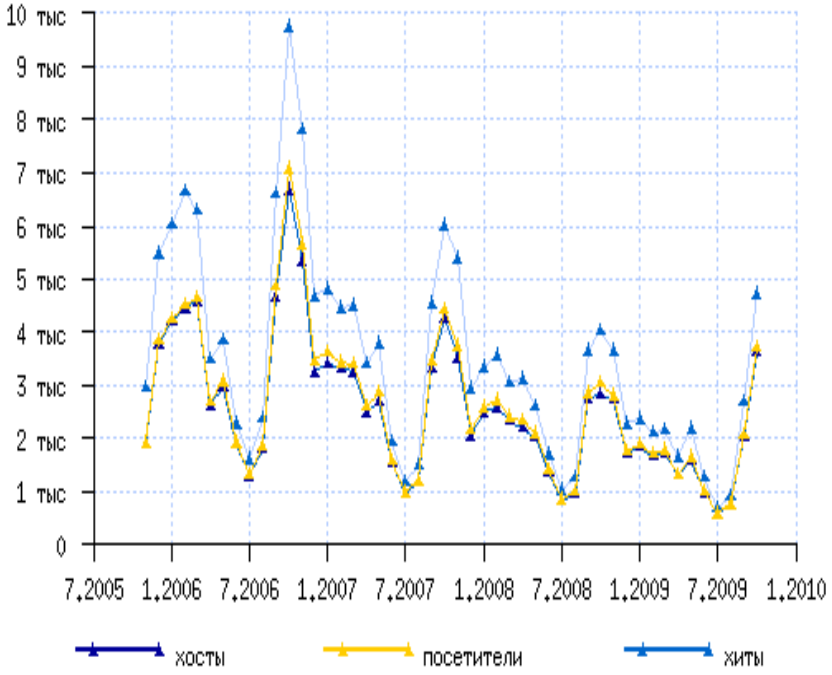

Dmitriy Mendeleev
Online

Table of Contents

[Overviews] -- [Writings] -- [Pictures] -- [Periodic Law] -- [Periodic Tables] -- [Miscellaneous] -- [Russian resources]

Overviews about Mendeleev

- **Dmitriy Mendeleev: A Short CV, and A Story of Life**. Modern biography of Mendeleev written by E.Babaev in 2009 for the journal *Mendeleev Communications*.
- Two recent papers of 2009: 175th BIRTH ANNIVERSARY OF DMITRY MENDELEEV and Periodic Law – Lodestar in natural science from the *Voice of Russia*

Russian Internet Resources about Mendeleev

- "Mendeleevia": Russian electronic archive of the Great Chemist

About this Site

Please contact me if you have questions

This page is maintained by Eugene V. Babaev.

Copyright (C) 1998-2009

Last updated Apr.15, 2009

Visits since Sept.26, 2004:

0236180

Rambler's Top100

001 55278

http://www.chem.msu.ru/rus/mendeleevia/

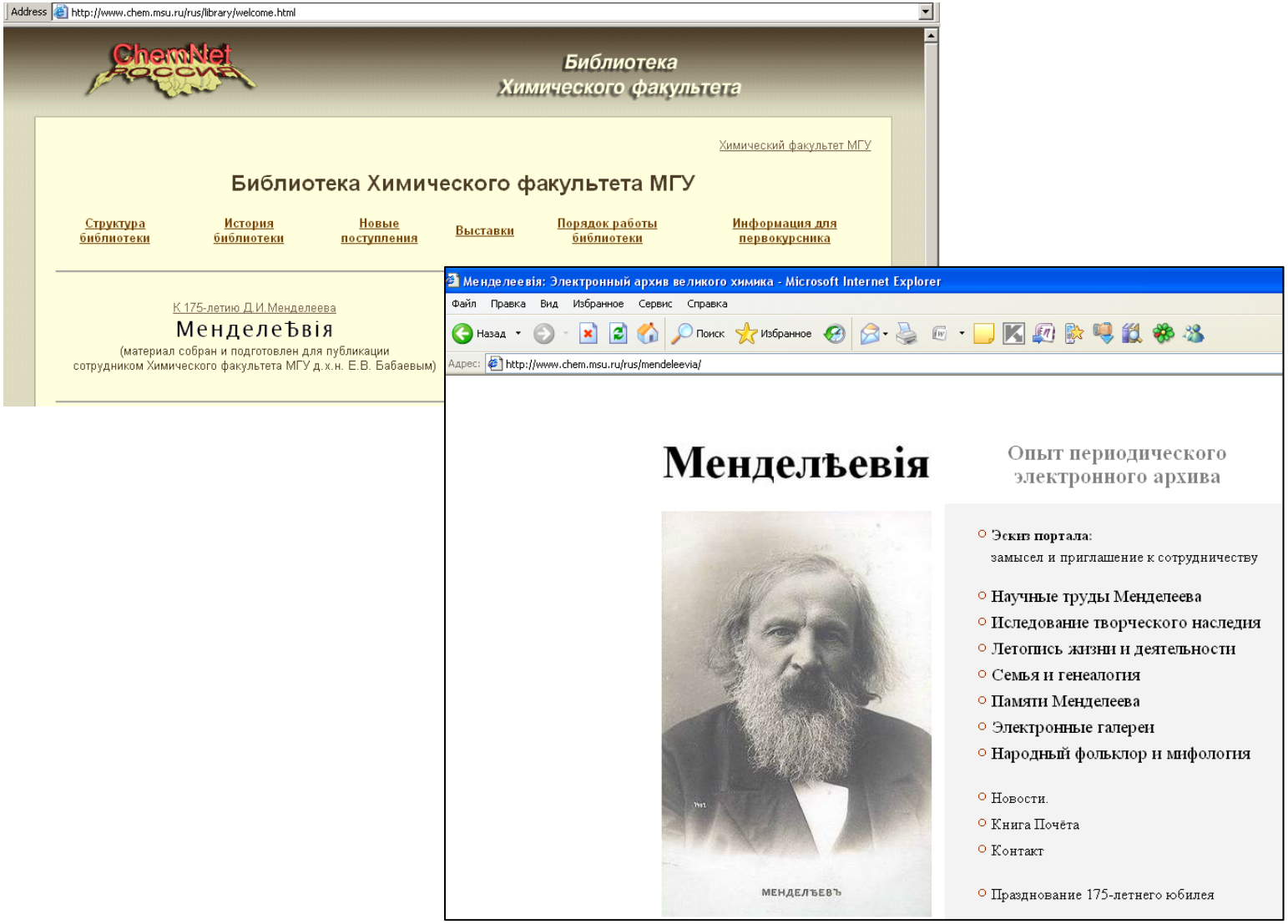

Кинофильм «Менделеев» студии Леннаучфильм, 1981
Реж. В. Гуркаленко (сценарий: Т. Львовой)
Начало:

Источник: http://www.youtube.com/watch?v=qe3PGhlgb4I
[27.02.2008, 9:55 мин]

Продолжение:

Научные труды Менделеева и их отражение в интернете

Полное электронное собрание сочинений Менделеева [02_02]

Информация о полном собрании сочинений [02_02_01]
До 1930-х гг. труды Менделеева почти не переиздавались. Лишь к 100-летнему юбилею ученого АН СССР педприняла грандиозный труд к изданию полного собрания его сочинений. Эта работа (прерванная войной) была завершена в середине 1950-х гг. Итоговое собрание сочинений составило 25 томов, и еще одну книгу (в сотню страниц) занимает содержание всех этих томов. Это собрание (тиражом 3000 экз.) можно найти в большинстве научных библиотек России и СНГ, а также в крупных областных библиотеках. На титульной странице каждого тома помещены фотографии ученого, выполненные в разные годы.

Отдельные произведения Менделеева, как ученого царской эпохи, в советский период подверглись цензуре. Лев Троцкий в своей речи «Менделеев и марксизм» от 17 сентября 1925 г. четвертому Менделеевскому съезду

175-летие со дня рождения Д.И. Менделеева

Продолжающиеся и планируемые мероприятия

19-21 ноября 2009 г., С.-Петербург
Всероссийский форум «Д.И. Менделеев и современность»
Организатор: С.-Пб. Университет

Тематика форума:
(1) достижения Д.И. Менделеева в области естественных наук и образования; (2) идеи Д.И. Менделеева в экономическое развитие России на современном этапе; (3) взгляды Д.И. Менделеева на развитие промышленности и транспорта в России; (4) - проблемы метрологии.

Регистрация на сайте ▲

11-16 октября 2009 г., Тобольск
Всероссийский семинар учителей химии "Химия для жизни будущих поколений", посвященный 175-летию со дня рождения Д.И. Менделеева.
Организатор: Некоммерческое партнерство "Содействие химическому и экологическому образованию"

Программа ▲

Сентябрь 2009 г., Тобольск
Международный симпозиум, посвященный 175-летию Д.И. Менделеева
Организаторы: Тобольская биостанция РАН и правительство Тюменской области.
(Подробная информация пока не доступна)

Анонс ▲
План ▲
Контактный тел.: /3456/ 22-09-33

Др 31 мая 2009 г., Москва, Политехнический музей
Выставка **"Тонкий Россия - достояние человечества"**, посвященная юбилею Менделеева

Информация ▲
Видео ▲

19-20 мая, 2009 г., Москва, ВВЦ, павильон №65
Всероссийский симпозиум метрологов
посвященный празднованию 175-летия со дня рождения Д.И. Менделеева

METROLOGY 2009 МЕТРОЛОГИЯ

Программа ▲

28-30 апреля, Удомля, Тверская область
23 Менделеевский праздник (региональные Менделеевские чтения).
Круглый стол, экскурсии по памятным местам предков Менделеева.
Организаторы: Администрация Удомельского района, дирекция А-школы им. Менделеева (г. Удомля)

Программа ▲

[▲]

Экономическая активность Менделеева

[▲]

Периодический закон: предистория, открытие, разработка

[▲]

а также другие разделы ▲

Менделеев Д.И. Сочинения (форматы djvu/html).

Том	Содержание	Год изд.	Число стр.	Ссылка 1	Ссылка 2
Том 18	Экономические работы I	1950	644	▲	▲
Том 19	Экономические работы II	1950	958	▲	
Том 20	Экономические работы III	1950	592	▲	
Том 21	Экономические работы IV	1952	630	▲	
Том 23	Народное просвещение и высшее образование	1952	388	▲	
Том 24	Статьи и материалы по общим вопросам	1954	498	-	▲
Том 25	Дополнительные материалы	1952	806	▲	
Сводный	Содержание томов 1-25	1954	104	▲	▲

Генеалогия Менделеевых on-line

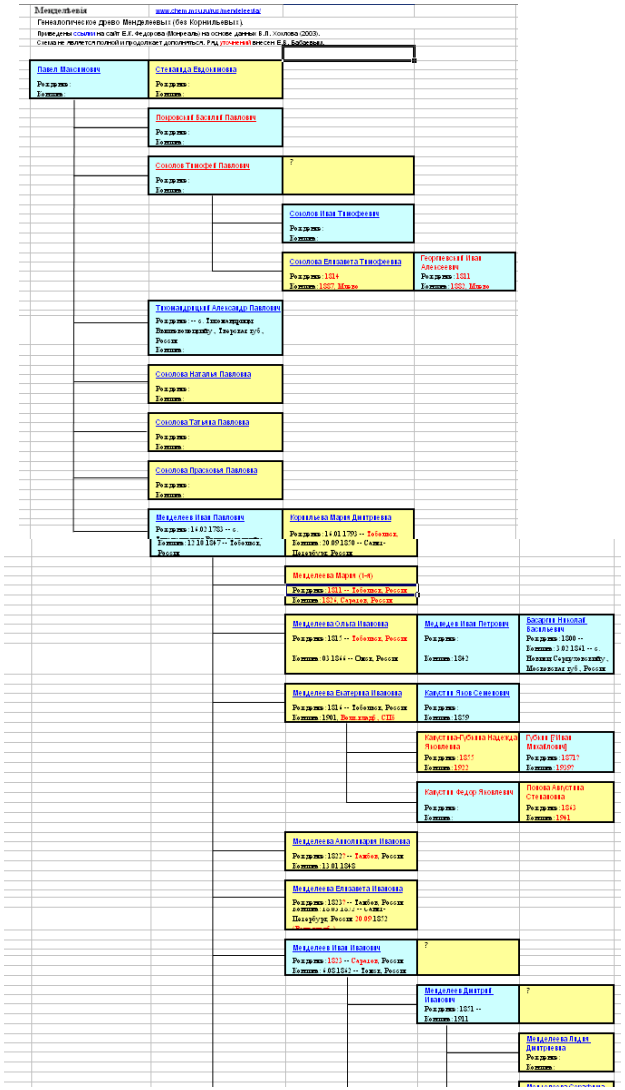

Публикации автора (2009)

Легенда первая

МУЗЕЙ-АРХИВ Д. И. МЕНДЕЛЕЕВА

54
А. 87

АРХИВ Д. И. МЕНДЕЛЕЕВА

АВТОБИОГРАФИЧЕСКИЕ МАТЕРИАЛЫ
СБОРНИК ДОКУМЕНТОВ

1. ИЗ РОДОСЛОВНОЙ, СОСТАВЛЕННОЙ В 1880 г. БРАТОМ ПАВЛОМ ИВАНОВИЧЕМ (СЛУЖИЛ ТОГДА В НОВГОРОДЕ)

Дед наш, священник села Тихомандрицы Вышневолоцкого уезда, Павел Максимович Соколов, имел 4-х сыновей: Василия Покровского, Ивана Менделеева, Тимофея Соколова и Александра Тихомандрицкого (фамилию давали нередко учителя духовного училища; фамилия Менделеева дана отцу, когда он что-то выменял, как соседний помещик Менделеев менял лошадей и проч. Учитель, по созвучию: «мену делать», вписал и отца под фамилией Менделеев. Так мне рассказали).

(1) (2) (3)

Удомельские корни рода Соколовых - Менделеевых

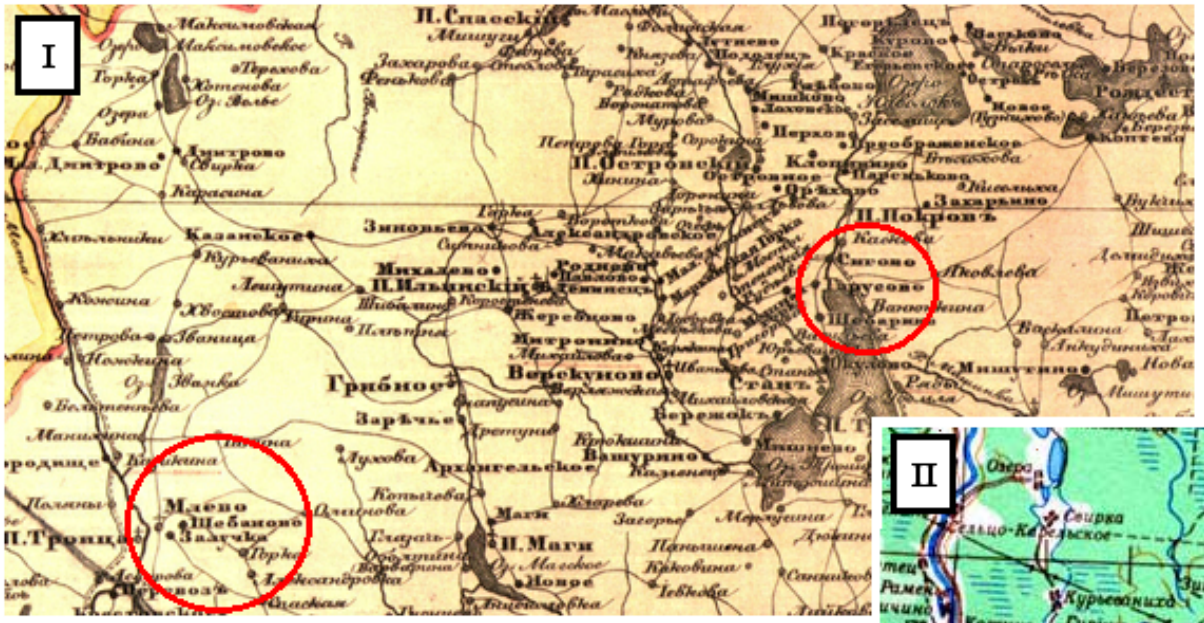

Сёла Гарусово (р. Тихомандрица) и Млёво (р. Мста) на карте XIX в. (I) и на современных картах (II, III).

р. Тихомандрица, 2009

оз. Удомля

Левитан «Над вечным покоем»

на рубеже XVIII – XIX веков
здесь стояла
ПОКРОВСКАЯ ЦЕРКОВЬ,
священником которой был
ПАВЕЛ МАКСИМОВИЧ
СОКОЛОВ
дед

Бялыницкий-Бируля:
«Кому-нибудь, если болит душа или гложет сердце, пусть едет ко мне сюда, где синеют дали лесов заозерья, где ... у Покрова старый надтреснутый колокол кого-то зовет, о ком-то плачет...».

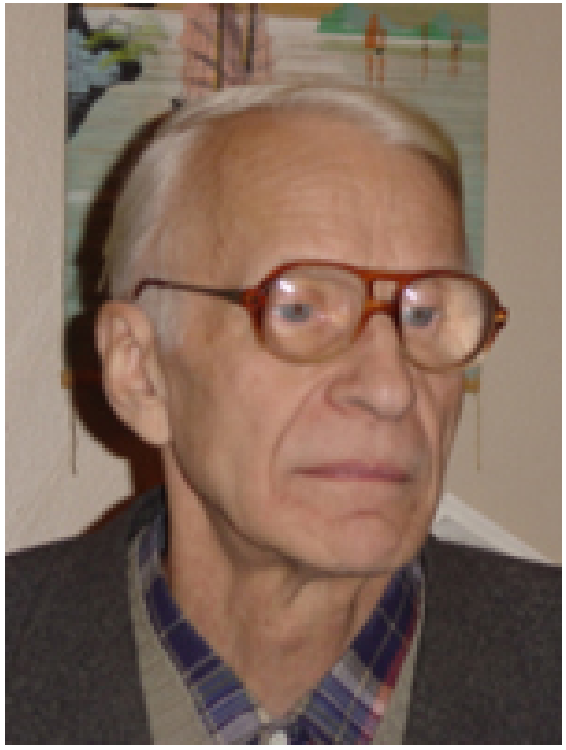

Судницын Иван Иванович
проф. МГУ

Схема 2. Родословное дерево
Менделеевых, Судницыных и Алексеевых

Восходящее древо: предки Дмитрия Менделеева на Тверской земле

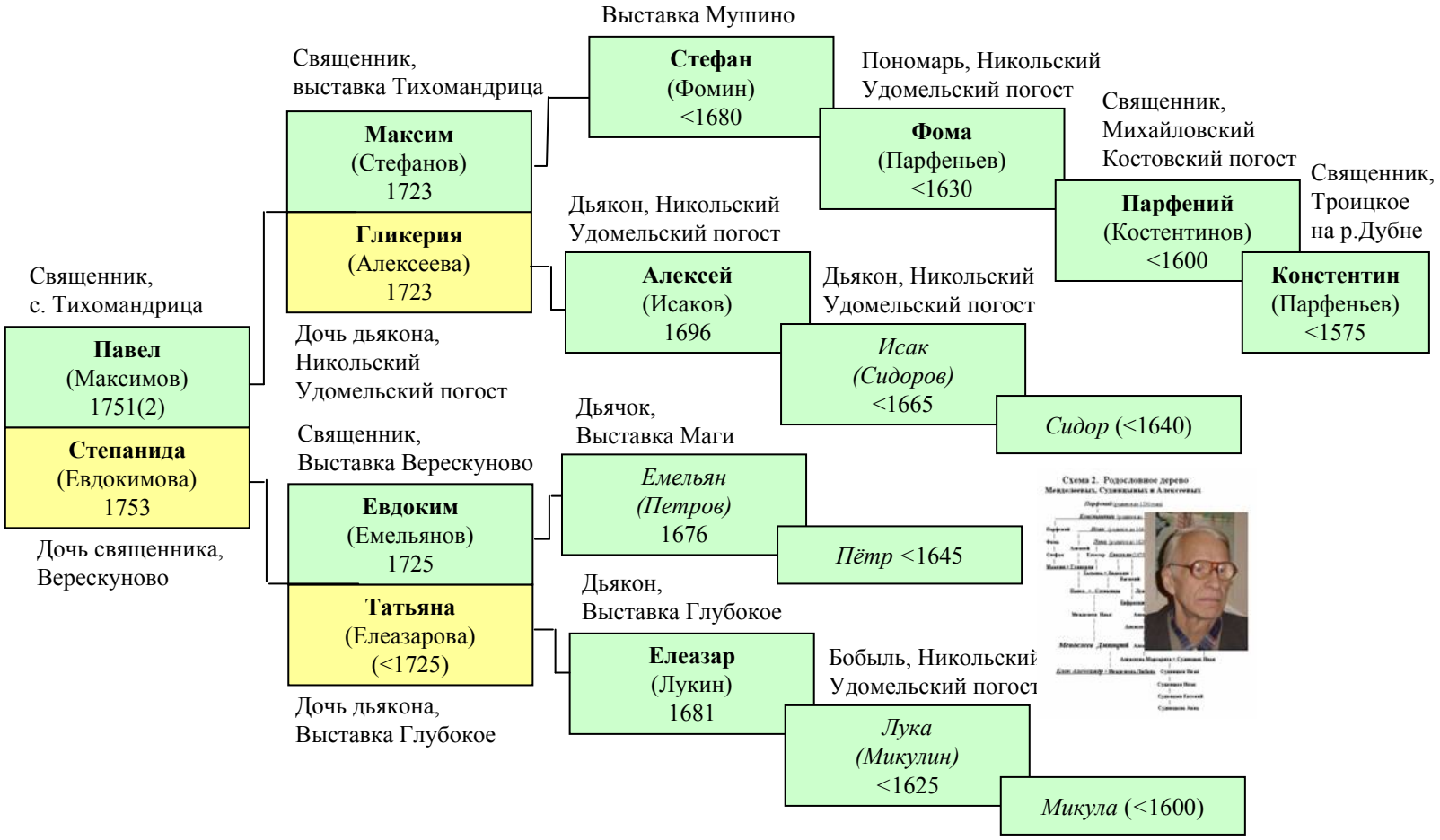

Соколовы, Покровские, Тихомандрицкие...

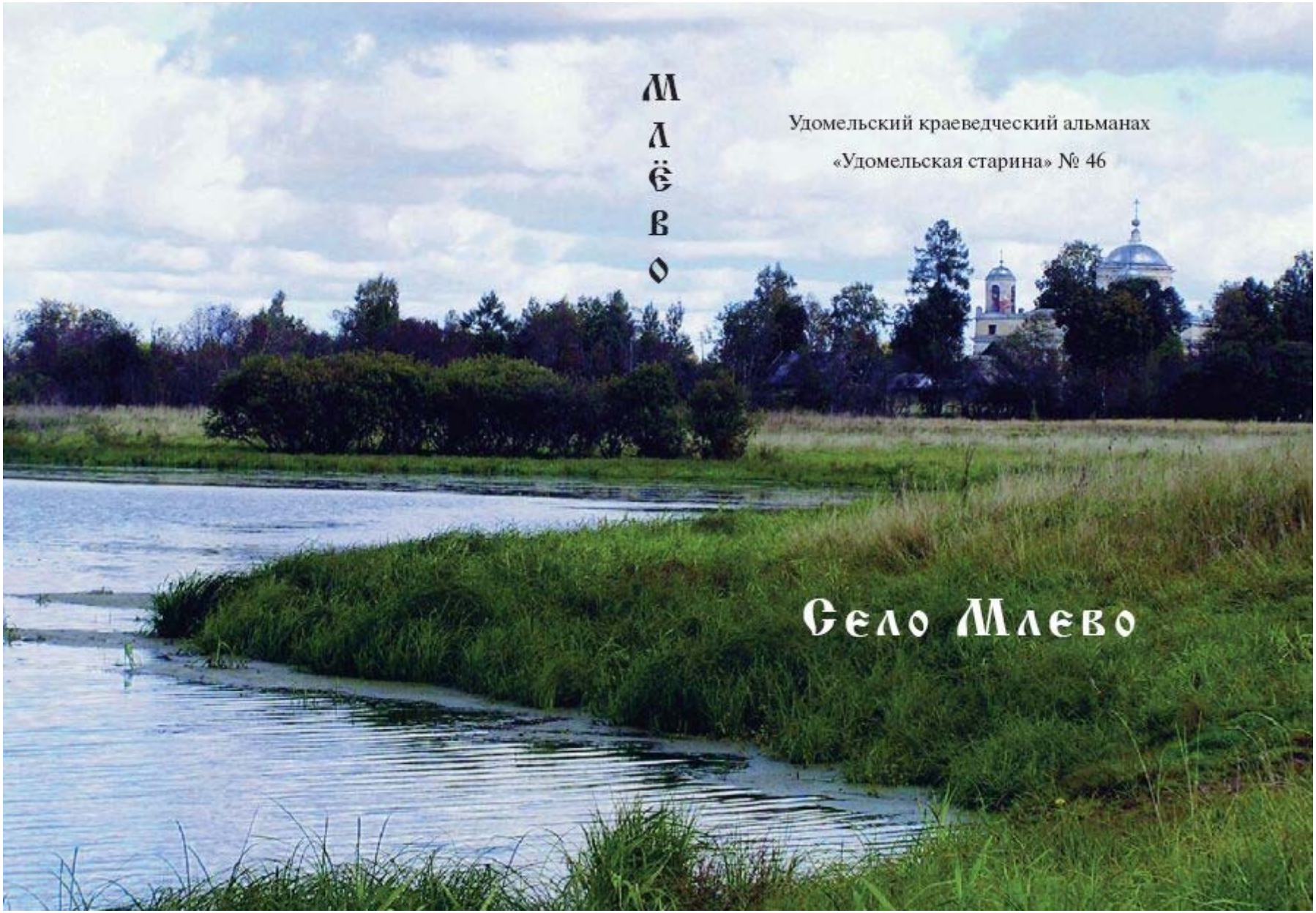

Село Млево: дом Любских

Константинов Л.Н. Ⓐ

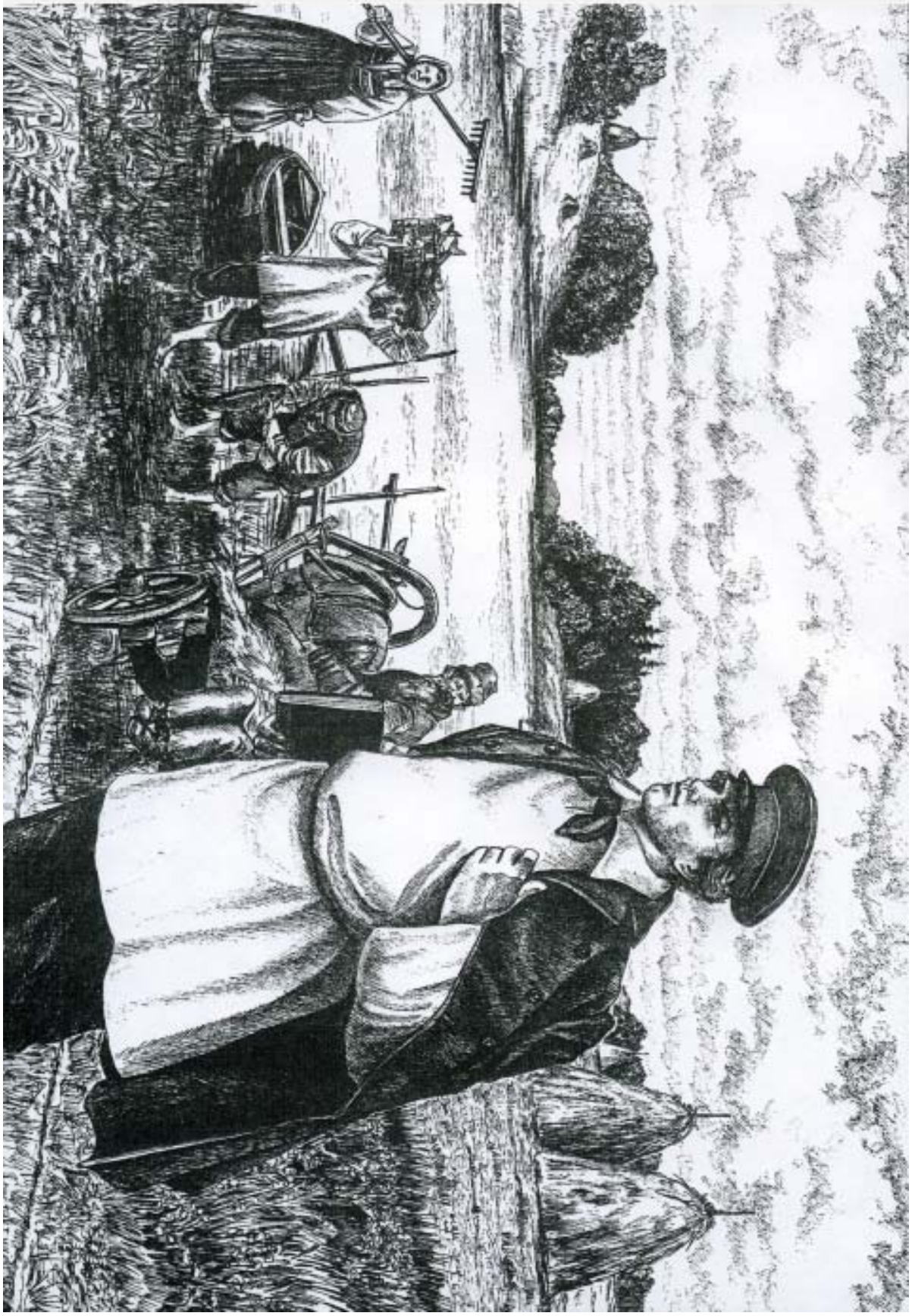

Георгиевские
Иван Алексеевич
1811г. 1882г.
Елизавета Тимофеевна
1814г. 1887г.
/Урожденная Соколова-двоюродная
сестра ученого Д.И.Менделеева/

Титова
Наталья Ивановна
13.06.1916 – 05.06.1997
Любский
Нил Александрович
погиб на фронте
в 1917г.
ЛЮБСКИЕ

Спасо-Георгиевский храм в с. Млёво:

Считается, что именно здесь служил Василий Покровский и его брат Тимофей Соколов (и потомки Соколова - Георгиевские, Любские, Титовы)

SONY

А.В. Матисон, зав. отделом Главного архивного управления Москвы

В «Сказках духовенства 5-й ревизии» (1795 г.) Вышневолоцкого уезда
среди клириков села Тихомандрицы указан
священник **Павел** Максимов – 43 лет,
занявший должность в 1782 г.
вместо своего отца **Максима** Степанова.

При Павле Максимове значились:
его супруга Стефанида Евдокимова – 41 г. и дети:
Василий – 18 лет,
Иван – 14 лет,
Тимофей – 10 лет (все трое ученики Тверской духовной семинарии),
Александр – 2 лет,
Наталья – 8 лет,
Параскева – 5 лет

(ГАТО. Ф. 312. Оп. 6. Д. 131. Л. 76-77).

Ко времени проведения 6-й ревизии (1811 г.):

- Павел Максимов в 1808 г. скончался,

- Василий в 1799 г. был рукоположен
  в сан **священника в селе Верескуново**,

- Иван в 1803 г. **выбыл** в Петербургский пединститут,

- Тимофей в 1807 г. занял место **священника в селе Тихомандрицы**,

- Александр **умер** в 1805 г.

(там же. Ф. 312. Оп. 6. Д. 337. Л. 117).

В этих источниках все названные лица указаны ***бесфамильными***

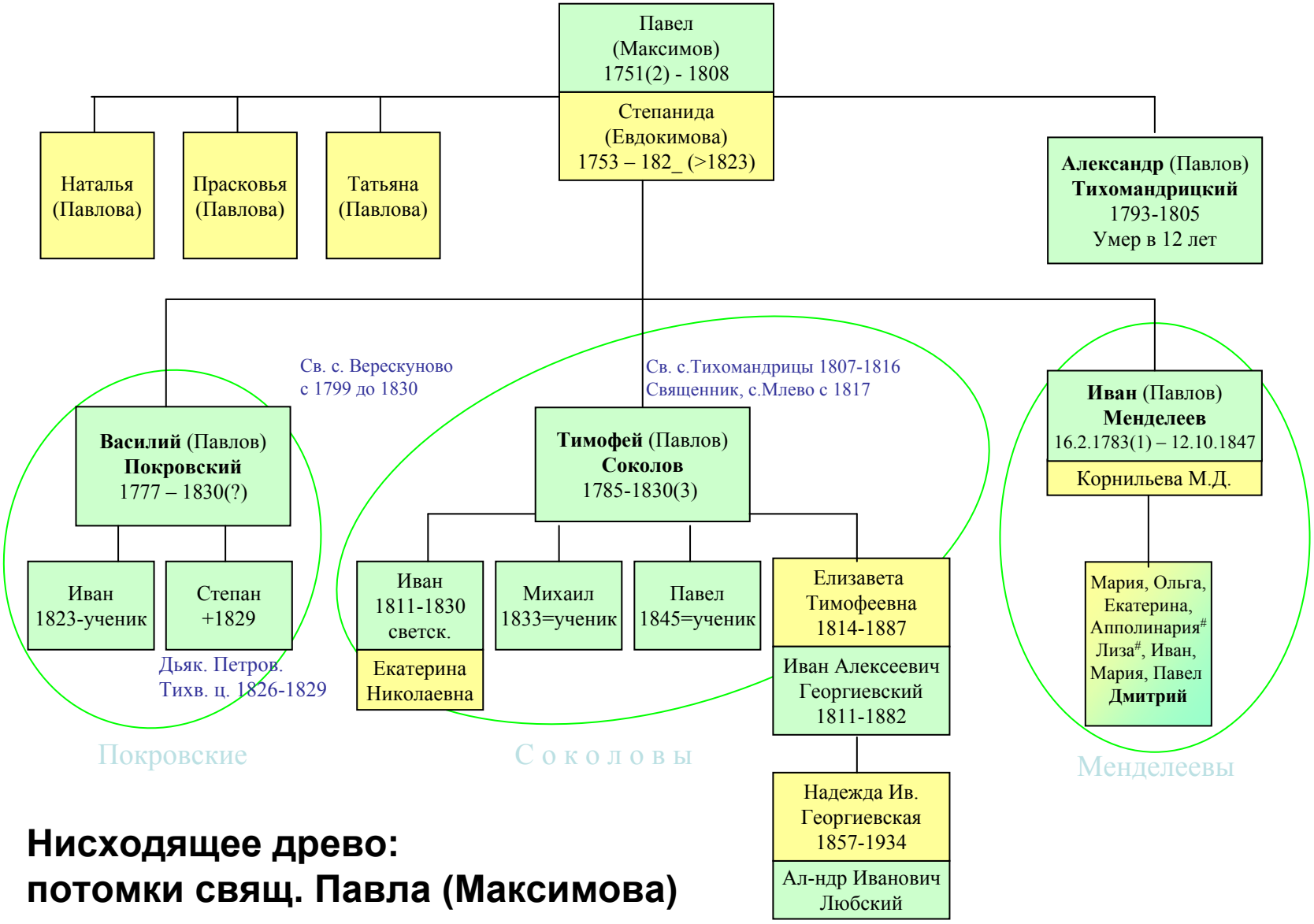

Нисходящее древо: потомки свящ. Павла (Максимова)

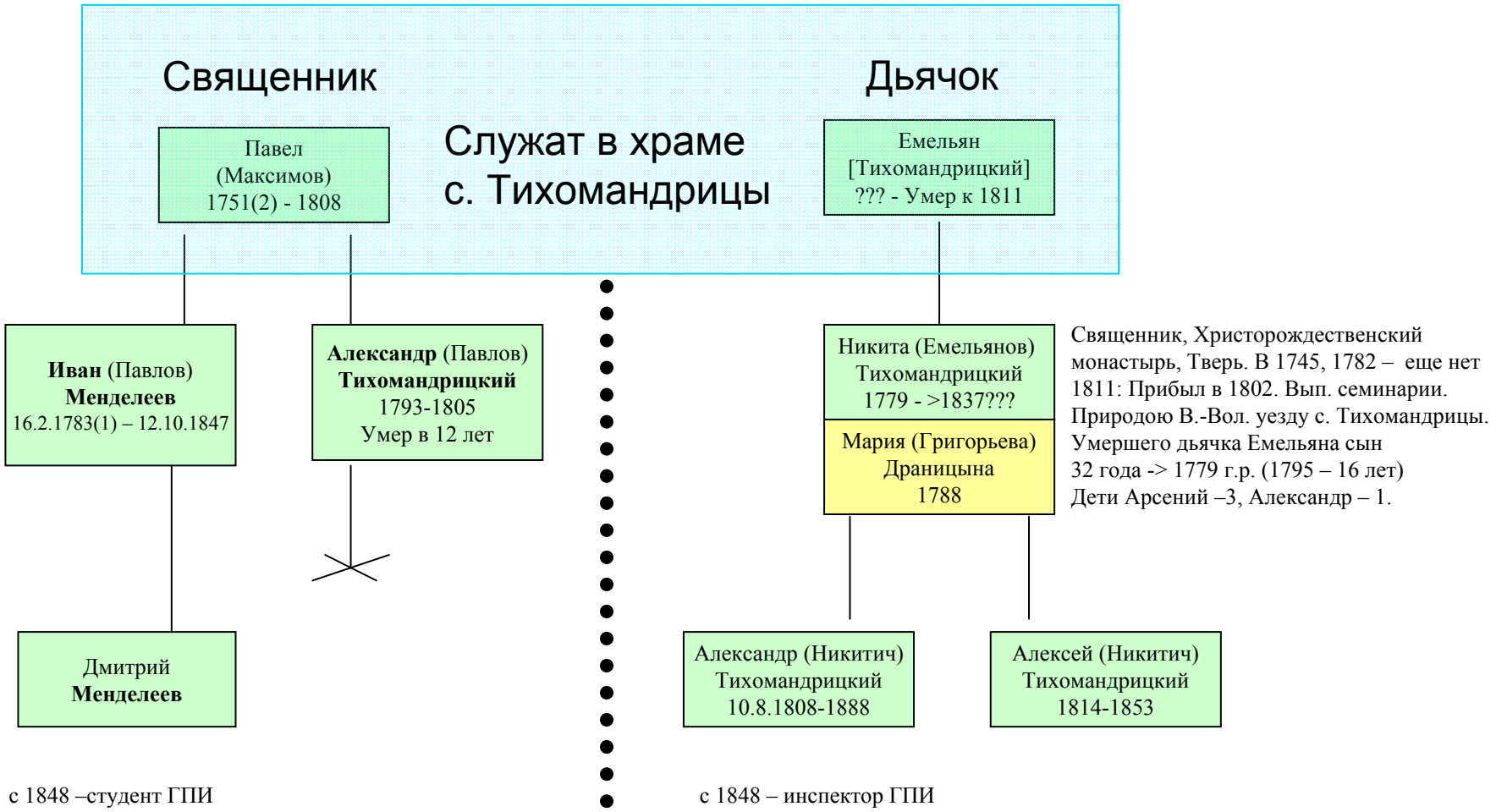
Священник
Дьячок
Павел
(Максимов)
1751(2) - 1808
Служат в храме
с. Тихомандрицы
Емельян
[Тихомандрицкий]
??? - Умер к 1811
Иван (Павлов)
Менделеев
16.2.1783(1) – 12.10.1847
Александр (Павлов)
Тихомандрицкий
1793-1805
Умер в 12 лет
Никита (Емельянов)
Тихомандрицкий
1779 - >1837???
Мария (Григорьева)
Драницына
1788
Священник, Христорождественский монастырь, Тверь. В 1745, 1782 – еще нет
1811: Прибыл в 1802. Вып. семинарии.
Природою В.-Вол. уезду с. Тихомандрицы.
Умершего дьячка Емельяна сын
32 года -> 1779 г.р. (1795 – 16 лет)
Дети Арсений –3, Александр – 1.
Дмитрий
Менделеев
Александр (Никитич)
Тихомандрицкий
10.8.1808-1888
Алексей (Никитич)
Тихомандрицкий
1814-1853
с 1848 –студент ГПИ
с 1848 – инспектор ГПИ
Менделеевы
Тихомандрицкие

Первое упоминание фамилии Менделеев:

Тверская духовная семинария: Ведомости за 1798 г.
«Иван Менделеев Вышневолоцкого уезда, села Тихомандрицы священника Павла сын.»

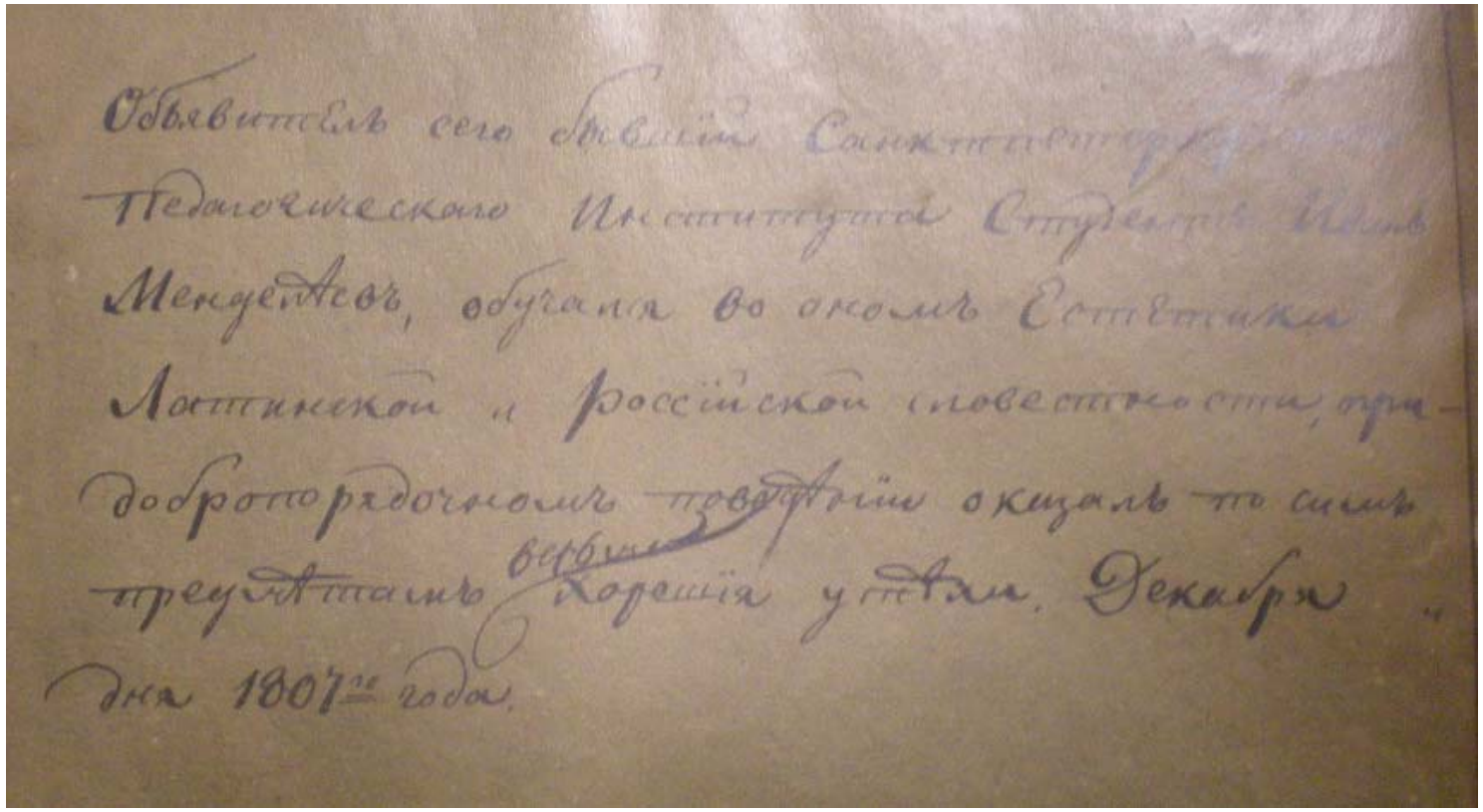

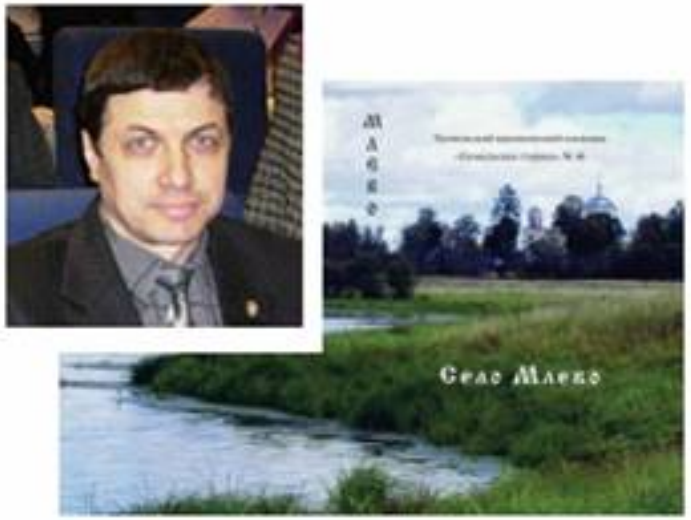

Д.Подушков:

«... более вероятно предположить, что Иван Павлович получил фамилию дворян Менделеевых, чьи земли находились недалеко от с. Тихомандрицы. Надгробия членов этого рода сохранились до сих пор на старом погосте в с. Островно (6 км от Тихомандрицы).

Дальний родственник Менделеевых
Иван Александрович Любский подтвердил эту версию:

«Фамилия дана потому, что в приходе в усадьбе Мешково жил помещик Менделеев, помогавший материально своему духовному сыну».

Легенда первая:
ИТОГИ

1. ИЗ РОДОСЛОВНОЙ, СОСТАВЛЕННОЙ В 1880 г. БРАТОМ ПАВЛОМ ИВАНОВИЧЕМ (СЛУЖИЛ ТОГДА В НОВГОРОДЕ)

Дед наш, священник села Тихомандрицы Вышневолоцкого уезда, Павел Максимович ~~Соколов~~, имел 4-х сыновей: Василия Покровского, Ивана Менделеева, Тимофея Соколова и Александра Тихомандрицкого (фамилию давали нередко учителя духовного училища; фамилия Менделеева дана отцу, когда он что-то выменял, как соседний помещик Менделеев менял лошадей и проч. Учитель, по созвучию: «мену делать», вписал и отца под фамилией Менделеев. Так мне рассказали).

В Гл[авном] Пед[агогическом] инст[итуте] Чижов (матем[атик]), товарищ отца, помог, и в год неприемный — приняли. Маменька тотчас скончалась. Я начал уже болеть, но, все выдержав, остался на том же курсе.

и Ал[ександр] Абр[амович] Воскресенский много обо мне заботились. У Брандта учил летом детей. С Шиховским ботанизировал. Одно лето провел в Млёве (на Мсте), Тверской губ. Дирек[тор] Ив[ан] Ив[анович] Давыдов — напрасно осуждается, человек добрый и вним[ательный]. Еще лучше инспектор Александр Никит[ич] Тихомандрицкий.

Чижов

Давыдов

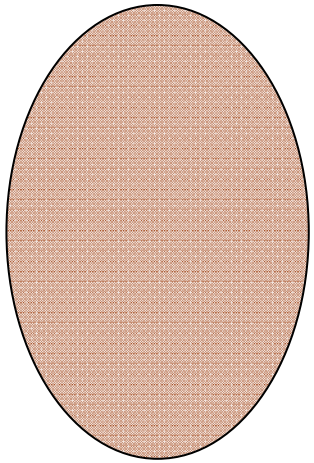

Тихомандрицкий

Воскресенский

Тобольск, 2009

Гимназия

Ул. Менделеева (бывш. Болотная)

730.
Село Армянское.
№ 1
а
Д. Мало-Аремзя нская.

Верхние Аремзяны

Купцы Корнильевы

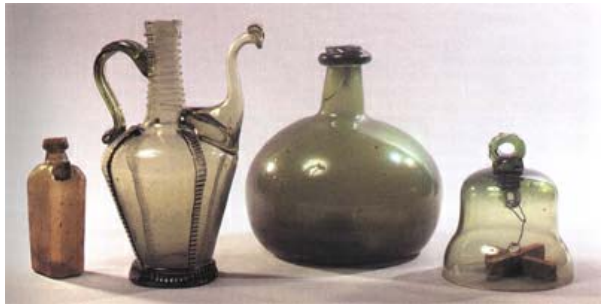

ИРТЫШЬ,

ПРЕВРАЩАЮЩІЙСЯ ВЪ ИПОКРЕНУ,

ЕЖЕМѢСЯЧНОЕ СОЧИНЕНІЕ,

издаваемое

отъ

Тобольскаго Главнаго народнаго училища.

МѢСЯЦЪ МАРТЪ

1790 года.

Развязывая умъ и руки,
Велитъ любить торги науки,
И счастье дома находить.

Ода къ Фелицѣ напечат. въ I част. соб. лю. рос. сл.

* *

ВЪ ТОБОЛЬСКѢ

Въ Типографіи Василья Корнильева.

Легенда вторая

ПАМЯТИ ДМИТРІЯ ИВАНОВИЧА МЕНДЕЛѢЕВА

Семейная хроника

ВЪ ПИСЬМАХЪ
МАТЕРИ, ОТЦА, БРАТА, СЕСТЕРЪ, ДЯДИ
Д. И. МЕНДЕЛѢЕВА

Воспоминанія

О
Д. И. МЕНДЕЛѢЕВѢ
его племянницы,
Н. Я. ГУБКИНОЙ (урожд. Капустиной)

Съ восемью портретами и пятью рисунками

ИЗДАНІЕ РАСПОРЯДИТЕЛЬНАГО КОМИТЕТА ПЕРВАГО МЕНДЕЛѢЕВСКАГО СЪѢЗДА
ПРИ РУССКОМЪ ФИЗИКО-ХИМИЧЕСКОМЪ ОБЩЕСТВѢ

С.-ПЕТЕРБУРГЪ
Типографія М. Фроловой, Галерная, 6
1908

По семейнымъ преданіямъ одинъ изъ прадѣдовъ Дмитрія Ивановича былъ женатъ по страстной любви на красавицѣ киргизкѣ или татаркѣ; онъ такъ любилъ ее, что когда она умерла, то и онъ умеръ съ горя. Такъ что въ чисто велико-русскую кровь Корнильевыхъ вошла струя крови монгольскаго племени, и нѣкоторые потомки ихъ имѣютъ даже что-то восточное въ типѣ, хотя у Дмитрія Ивановича этого не было, развѣ немного высокія скулы и разрѣзъ глазъ.

Из исповедальных книг Богоявленской церкви
Первая запись приходится на 1792 г.
(фонд 78, д.1., св.6. Тоб. Архив)

Купец Василий Яковлевич Корнильев – 56
Жена его Марфа Ивановна – 49 лет

Дочь Анна Васильевна – 20.
Сын Дмитрий Васильевич – 29.
Невестка его Катерина Ефимовна – 22.
Другой сын Яков Васильевич – 15 лет

Внучата:
Василий – 2,
Варвара – 6,
Мария – 1.

В.Ю.Софронов
(Тобольск)

Дворовые его: Всего переписано 17 чел. Дворовых.

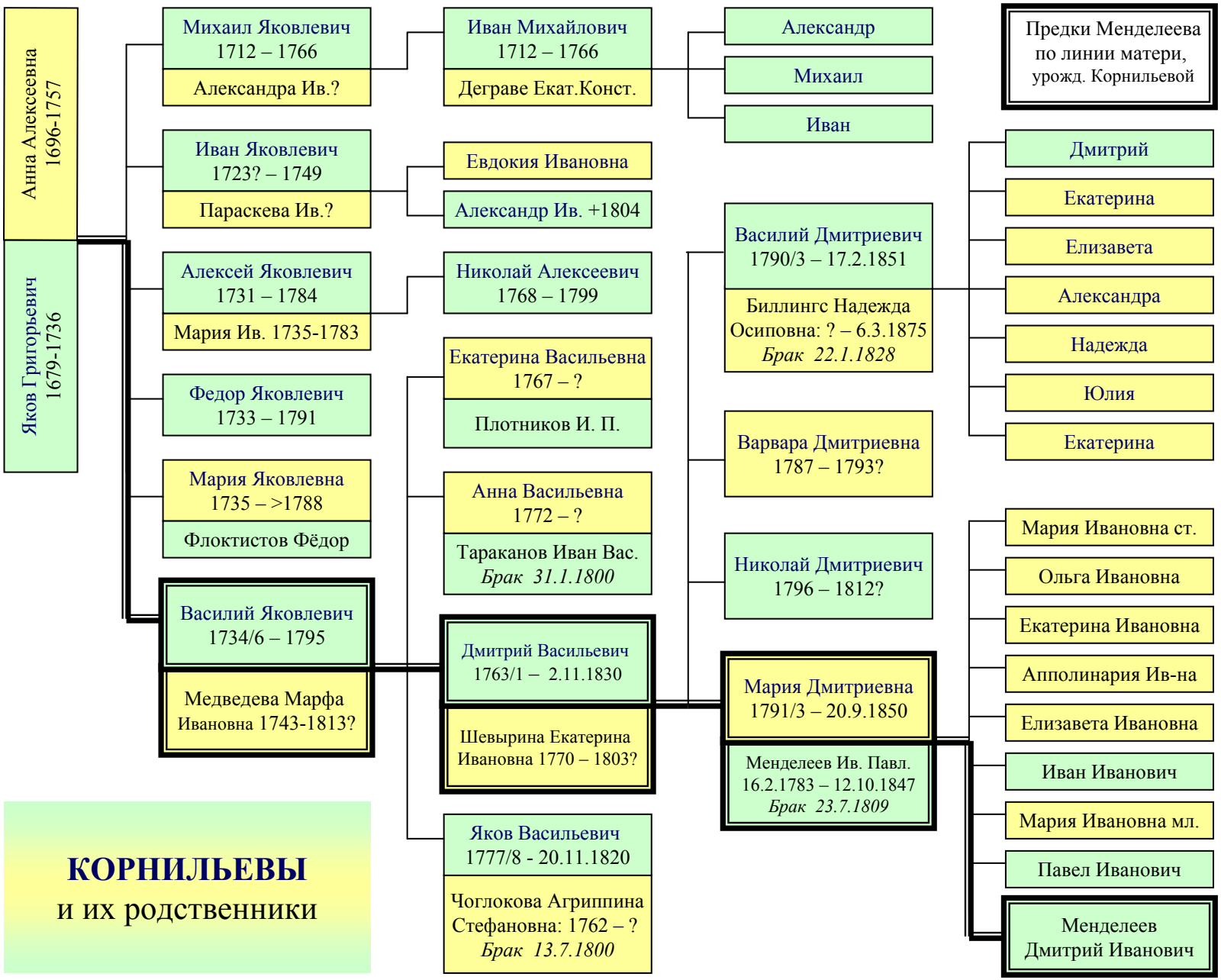

КОРНИЛЬЕВЫ
и их родственники

Легенда третья

1808-1819: ст. учитель Тобольской гимназии
1819-1823: директор Тамбовских училищ
1823-**1825**: директор Саратовских училищ и гимназии
1828-1834: директор Тобольской гимназии

Иван Павлович Менделеев
(1783-1847)

Какъ просвѣщенный человѣкъ, Иванъ Павловичъ, заведуя казеннымъ пансіономъ для живущихъ при гимназіи мальчиковъ, не очень придерживался постовъ, чтобы лучше кормить дѣтей. Кто-то донесъ объ этой вольности всесильному тогда Магницкому и Ивана Павловича назначили перевести въ наказаніе въ Пензу; но тутъ ему посчастливилось перемѣниться, по большому желанію Марьи Дмитріевны, съ Тобольскимъ директоромъ гимназіи, который хотѣлъ ѣхать въ Россію, и Менделѣевы со всей семьей вернулись на родину Марьи Дмитріевны.

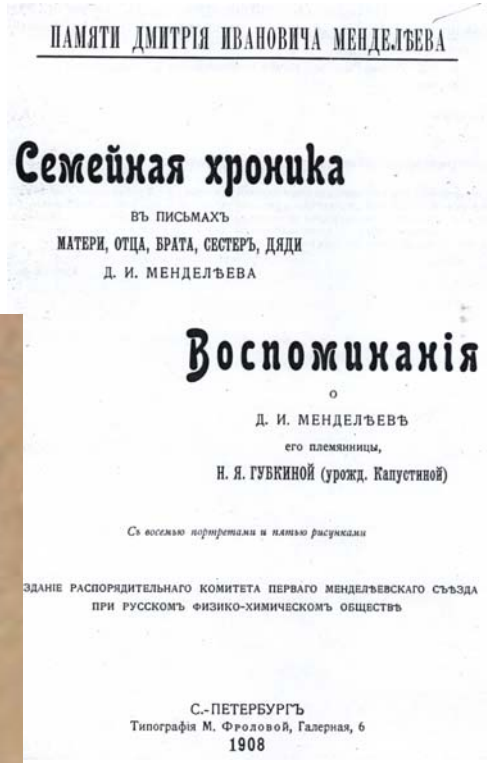

ПАМЯТИ ДМИТРІЯ ИВАНОВИЧА МЕНДЕЛѢЕВА

Семейная хроника

ВЪ ПИСЬМАХЪ
МАТЕРИ, ОТЦА, БРАТА, СЕСТЕРЪ, ДЯДИ
Д. И. МЕНДЕЛѢЕВА

Воспоминанія

О
Д. И. МЕНДЕЛѢЕВѢ
его племянницы,
Н. Я. ГУБКИНОЙ (урожд. Капустиной)

Съ восемью портретами и пятью рисунками

ЗДАНІЕ РАСПОРЯДИТЕЛЬНАГО КОМИТЕТА ПЕРВАГО МЕНДЕЛѢЕВСКАГО СЪѢЗДА
ПРИ РУССКОМЪ ФИЗИКО-ХИМИЧЕСКОМЪ ОБЩЕСТВѢ

С.-ПЕТЕРБУРГЪ
Типографія М. Фроловой, Галерная, 6
1908

И.И. Лажечников

«Дело об увольнении директора Менделеева»
(НА РТ. Ф. 977. Оп. Совет. Д. 993)

Спустя несколько дней по приезду моем из Тамбова в Саратов к должности, что было 17 Сентября 1823 года, заметил я, что бывший Визитатор Саратовской Гимназии Директор Пензенских училищ Г. Лажечников 1) продал в здешнюю в фундаментальную библиотеку некоторые книги ценою на 145 рублей 55-ть копеек, присланныя из Департамента Народного Просвещения именно для оной, но числившиеся по продажной, взяв деньги к себе; 2) по шнуровой книге на 1823 год записано на приход в февраль месяц за проданные книги 178 рублей 46 копеек, по статью коих рукою Визитатора отмечено: “сих денег не числить” - и действительно денег сих при приеме моем на лицо не оказалось.

И.П.Менделеев

М.Л. Магницкий

К прискорбию моему, того же месяца 21 числа получил я приватное письмо от Господина Попечителя <…> коим он приказывал мне немедленно прекратить постыдную переписку и спросить у г. Лажечникова извинение; в противном случае угрожать мне строжайшим следствием и поступлением по законам. Отсюда-то начинаются мои страдания и безпорочная до толе моя служба затемняется в глазах благоволительнаго и благотворительная дотоле ко мне Начальника!

Менделеев (1899): «а тут жили почтенные декабристы – Фонвизин, здесь Анненков, тут Муравьёв, близкие к нашей семье».

«Учитель фехтования»
Иван Анненков и его жена
Прасковья Анненкова
(Полина Гебль) с крестом из
кандалов мужа

«Пушкинская Татьяна» -
Наталья Апухтина
(Фонвизина)
и её муж, генерал
Михаил Фонвизин

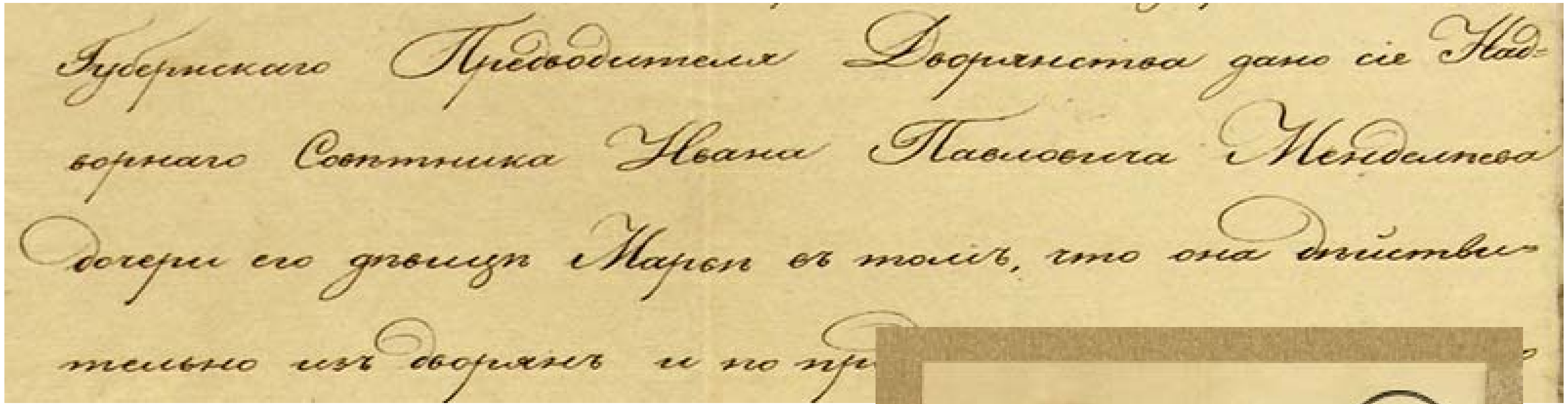

Губернскаго Предводителя Дворянства дано сіе Над-
ворнаго Совѣтника Ивана Павловича Менделѣева
дочери его дѣвицѣ Марьѣ въ томъ, что она дѣйстви-
тельно изъ дворянъ и по пр

Свидѣтельство

д[авал] органич[ескую] химию, дали 400 руб., а то жил уроками, работой у Никитенко для Ж[урнала] М[инистерства] Н[ародного] Пр[освещения]. Давал уроки Н. П. Демидову. Скобликов.* 9 янв[аря] 1859 г. ком[андирован] на 2 года за границу по 1200 руб. в год. Возвратился в 1861 г. 1857 с 27 июня по 23 авг[уста] в отпуску. 1858 с 6 июн[я] по 1 авг[уста] в отпуску. Увлекся Соф[ией] Мар[ковной] Каш; у них был в Финляндии (Икати-Гови), хотел жениться, отказала.

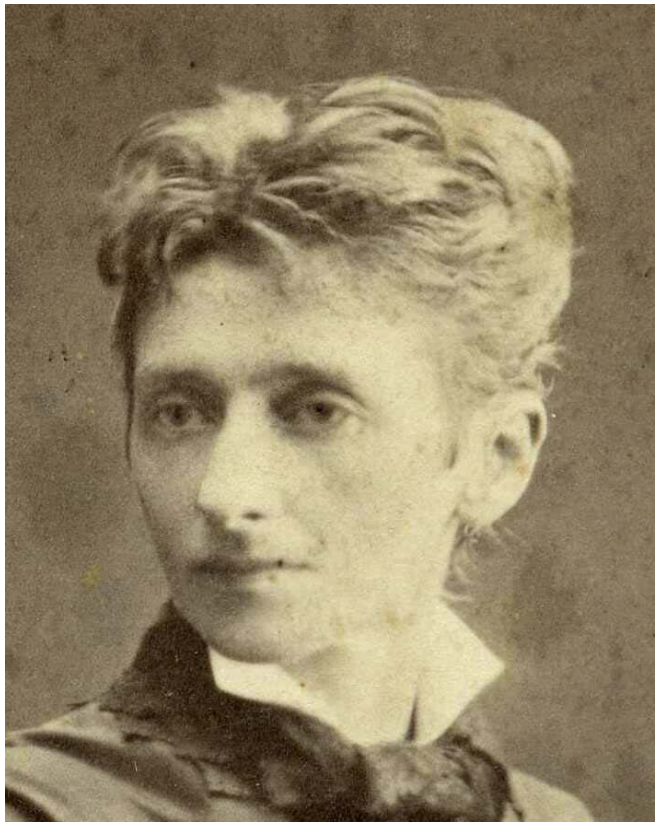

СОФІЯ КАШЪ

СТРАНИЧКА ИЗЪ ЖИЗНИ

ПРОФЕССОРА

Д. И. МЕНДЕЛѢЕВА

СКЛАДЫ ИЗДАНІЯ:

Б. Монетная д. 16, кв. 1 у издателя В. И. Дмитріева и въ «Союзѣ Копѣйка», Саперный 16, кв. 22.

С.-ПЕТЕРБУРГЪ
1908

Менделѣевія

Опыт периодического электронного архива

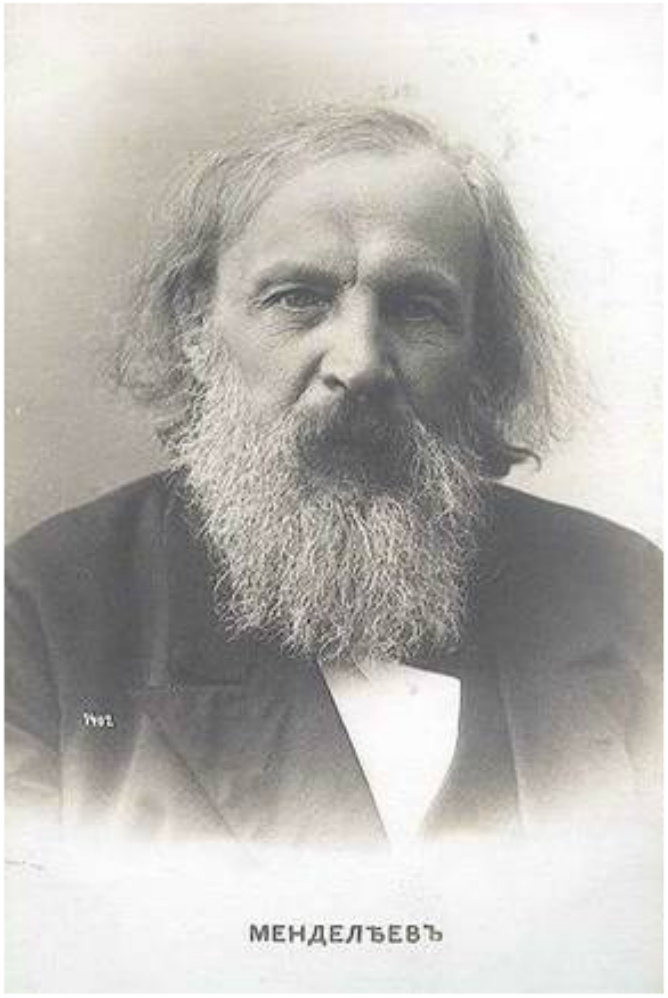

- **Эскиз портала:**
  замысел и приглашение к сотрудничеству

- Научные труды Менделеева
- Исследование творческого наследия
- Летопись жизни и деятельности
- Семья и генеалогия
- Памяти Менделеева
- Электронные галерен
- Фольклор и мифология

- Новости.
- Книга Почёта
- Контакт

- Празднование 175-летнего юбилея

http://www.chem.msu.ru/rus/mendeleevia/